

# ŽELEZNICE SLOVENSKEJ REPUBLIKY



OKRESNÝ ÚRAD ŽILINA  
OBLASTNÉ RIADITEĽSTVO ŽILINA

Ul. 1. mája 34, 010 01 Žilina

27. 02. 2021

Ciele zástanu:	Celo spisu:
Prílohy:	Vybavuje:

Okresný úrad Žilina  
Odbor starostlivosti o životné prostredie  
Vysokoškolákov 8556/33B  
010 08 Žilina 8

Váš list číslo/zo dňa  
/

Naše číslo  
00484/2021/OR ŽA/SŽTS-1

Vybavuje/linka  
Ing. Lukáš Mazúr/  
041/2292337

Žilina  
11.02.2021

Vec

## Oznámenie o výrube drevín v ochrannom pásme dráhy

Železnice Slovenskej republiky (ďalej len „ŽSR“), ako právnická osoba zriadená zákonom č. 258/1993 Z. z. o Železničiach Slovenskej republiky v znení neskorších predpisov, sú prevádzkovateľom železničných dráh, pričom pri ich prevádzkovaní sa okrem iného riadia zákonom č. 513/2009 Z. z. o dráhach a o zmene a doplnení niektorých zákonov, ktorým sú oprávnené zabezpečovať činnosti spojené s výrubom drevín a krovín.

Oblastné riaditeľstvo Žilina v zmysle § 47 ods. 7 zákona č. 543/2002 Z.z. o ochrane prírody a krajiny

### Vám oznamuje,

že v období do 31.03.2021 bude vykonávať výrub drevín rastúcich v ochrannom pásme dráhy na parcele v správe ŽSR, evidovanej v katastrálnej mape reg. C s parcelným číslom 2338/1, k.ú. Maršová, LV č. 355, podľa špecifikácie drevín uvedenej v prílohe tohto oznámenia.

Odôvodnenie výrubu:

Dreviny sú rozštiepené, pádom ohrozujú bezpečnosť dráhy a prevádzky na dráhe.

S pozdravom

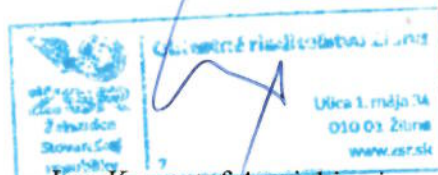

Ing. Krzysztof Awskiukiewicz  
riaditeľ OR Žilina

### Prílohy

1. Špecifikácia drevín
2. Výrez z katastrálnej mapy
3. Výpis z LV

Za správnosť vyhotovenia: Ing. Lukáš Mazúr

Okresný úrad Žilina	
Číslo dňa:	- 1. 03. 2021
000-10 ps/2021	Vybavuje:
Prílohy/listy: 1/3	Vybavuje: <i>LM</i>

Telefón  
041/2292337

E-mail  
Mazur.Lukas@zsr.sk

IČO  
0031364501

DIČ  
2020480121

IČ DPH  
SK2020480121

ŽSR sú zapísané v Obchodnom registri Okresného súdu Bratislava I, v oddiele Po, vo vložke 312/B

## Špecifikácia drevín

Číslo dreviny	Katastrálne územie	Parcelné číslo	Číslo LV	Železničný km	Orientácia smer žľina	Vzdialenosť od osi koľaje v m	Druh dreviny	Obvod kmeňa v cm vo výške 130 cm nad zemou	Priemer kmeňa v cm	Počet ks
1	Maršová	2338/1		180,350	P	10	čerešňa	219,8	70	1
2	Maršová	2338/1		180,440	P	10	čerešňa	219,8	70	1
									<b>Spolu</b>	<b>2</b>

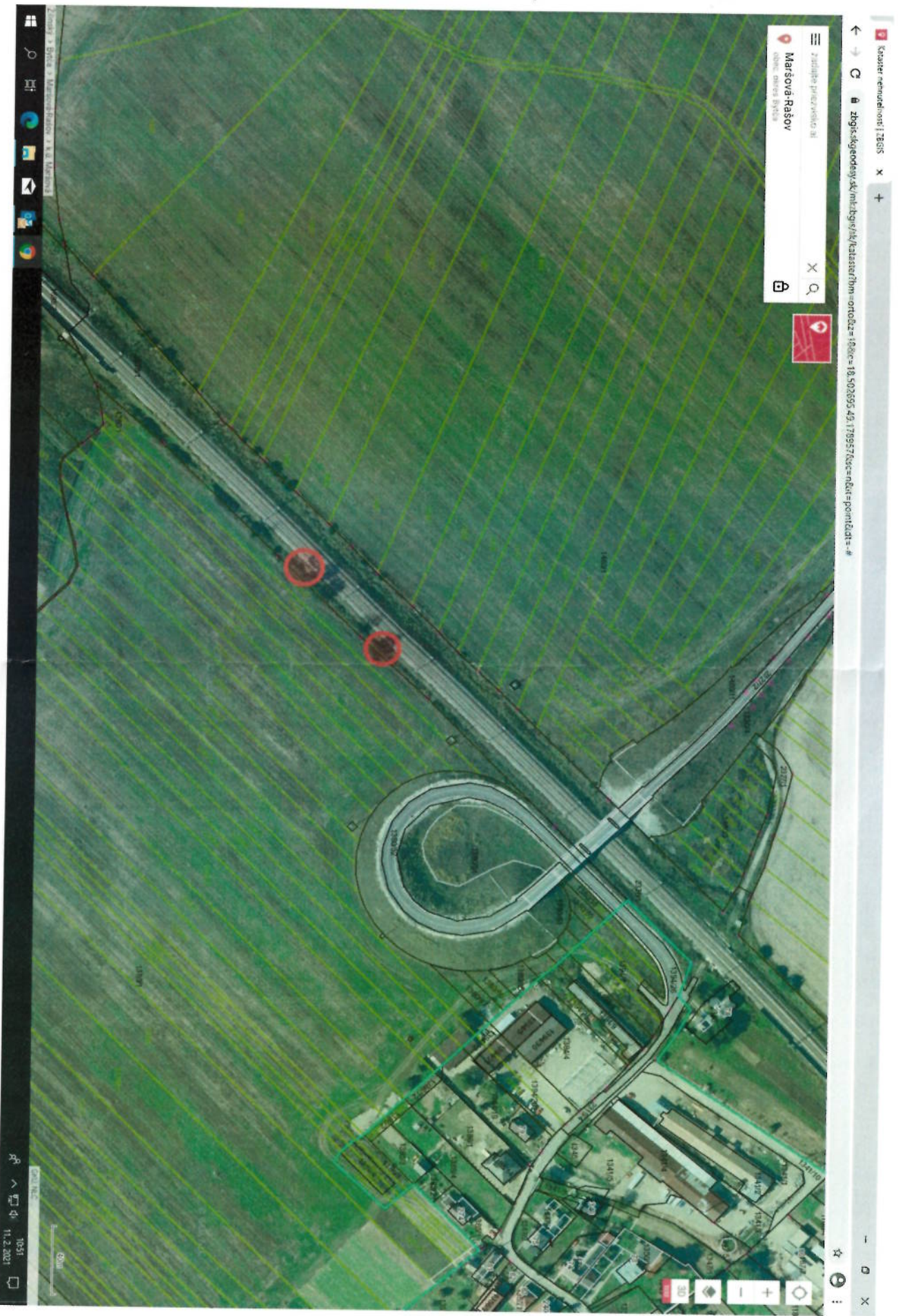

Úrad geodézie, kartografie a katastra Slovenskej republiky  
**VÝPIS Z KATASTRA NEHNUTELNOSTÍ**

Okres : 501 Býcha  
 Obec : 517798 Májovská-Ráčov  
 Katastrálne územie : 836141 Májovská  
 Dátum vyhotovenia : 11.2.2021  
 Čís vyhotovenia : 14309-24  
 Údaje plánu E : 10.2.001 18 80080

Vypis je nepoužitelný na právne účinky

**VÝPIS Z LISTU VLASTNÍCTVA č. 355**  
**ČIASTOČNÝ**

**ČASŤ A: MAJETKOVÁ PODSTATA**

Parcely registra „C“ evidované na katastrálnej mape

Parcelné číslo	Výmera v m <sup>2</sup>	Druh pozemku	Spôsob využitia pozemku	Druh chránenej nehnuteľnosti	Spoločná nehnuteľnosť	Uhnesenie pozemku	Druh právneho vzťahu
2338/1	72793	Zastavaná plocha a nádvoria	20		1	2	

Iné údaje:  
 Bez zápisu

Ostatné PARCELY registra „C“ nevyžaduje.

**Legenda**

- Spôsob využitia pozemku
- 20 Pozemok, na ktorom je postavená inžinierska stavba - zeleňatná, lanová a iná dráha a jej súčasť spoločná nehnuteľnosť
- 1 Pozemok, nie je spoločnou nehnuteľnosťou
- Uhneseňé pozemku
- 2 Pozemok je umiestnený mimo zástavaného územia obce
- STAVBY nevyžaduje.

**ČASŤ B: VLASTNÍCI A INÉ OPRÁVNENÉ OSOBY Z PRÁVA K NEHNUTELNOSTI**

Vlastník

Počet vlastníkov: 1

1 z 3

Poradové číslo	Titul, priezvisko, meno, rodné meno / Názov Miesto trvalého pobytu / Sídlo Dátum narodenia, rodné číslo / IČO / Iný identifikačný údaj	Spolu vlastnícky podiel
1	Slovenská republika, Dátum narodenia: - Titul nadobudnutia KOM.HAR.77.PAR.C.2338.2339.2340.142.85.ZIADOST -18.93.ZIADOST Z.1329.94.9-94: ZIADOST Z.1039.94.24.94 ZIADOST O ZÁPIS Č.S.230. Z.602.03.29.03 ZIADOST O ZÁPIS Č.S.78.Z.04203.49.03 ZIADOST Č.1.5332011.0330.6-01.PRAVU.NAZVU.ZO.DNA.4.3.2011.Z.33511.49/11 K-28.2019-Ziadosť o zápis geom.plánu č.5.2019-2019	1/1
Iné údaje		
Bez zápisu		
Poznámky		
Bez zápisu.		

Správca

Počet správcov: 1

Poradové číslo	Titul, priezvisko, meno, rodné meno / Názov Miesto trvalého pobytu / Sídlo Dátum narodenia, rodné číslo / IČO / Iný identifikačný údaj	K nehnuteľnosti K vlastníkov
2	Zeleznice Slovenskej republiky, Bratislava v skratenej forme "ZSR", Klamárova 8, Bratislava, PSČ 813 61, SR, IČO: 31364501 Titul nadobudnutia Bez zápisu. Iné údaje K vlastníkov por. č. 1 je pod por. č.2 správa na všetky nehnuteľnosti tohto listu vlastníctva Poznámky Bez zápisu.	

Nájomca

Poradové číslo	Titul, priezvisko, meno, rodné meno / Názov Miesto trvalého pobytu / Sídlo Dátum narodenia, rodné číslo / IČO / Iný identifikačný údaj	K nehnuteľnosti K vlastníkov
Nevidovaný		

Iná oprávnená osoba

Poradové číslo	Titul, priezvisko, meno, rodné meno / Názov Miesto trvalého pobytu / Sídlo Dátum narodenia, rodné číslo / IČO / Iný identifikačný údaj	K nehnuteľnosti K vlastníkov
Nevidovaný		

**ČASŤ C: FARCHY**

K nehnuteľnosti K vlastníkov	Obsah

2 z 3

	<p>Z-4/2016-Značenie sa vzťahuje na vyznačené ochranné pásmo elektrického vedenia a iné umiestnenia mŕňiacich sietí NN podzemného elektrického vedenia na pozemku ČKN parc. 2338/1, 2340 v k.ú. Mačová v prospechi: Stredoslovenská energetika-Distribúcia, a.s. so sídlom Pt. Rajčianke 2927/8, 010 47 Žilina v rozsahu podľa geomerného plánu č. BY-48-35-14A/2015, v súlade s rozpisom na pozemky v rozsahu z spôsobom nevyhnutným na výkon povolení činnosti, a to pŕesou, autom, technickými zariadeniami za účelom prevádzky, údržby, kontroly, odstraňovania porúch a havárií, výmeny elektrickej siete alebo jej časti, odstraňovať a obklesňovať stromy a iné porasty, ktoré by ohrozovali prevádzku elektrickej siete-43/2016.</p> <p>(Zapisom geom. plánu č. 5/2017 sa parc. ČKN č. 2338/1 rozdeľujú na parc. ČKN č. 2338/6, 2338/7, 2338/8) 20/2019.</p>
	<p>Z-5/2016-Značenie sa vzťahuje na vyznačené ochranné pásmo elektrického vedenia a iné umiestnenia mŕňiacich sietí NN podzemného elektrického vedenia na pozemku ČKN parc. 2338/1 v k.ú. Mačová v prospechi: Stredoslovenská energetika-Distribúcia, a.s. so sídlom Pt. Rajčianke 2927/8, 010 47 Žilina v rozsahu podľa geomerného plánu č. BY-48-35-15A/2015, v súlade s rozpisom na pozemky v rozsahu z spôsobom nevyhnutným na výkon povolení činnosti, a to pŕesou, autom, technickými zariadeniami za účelom prevádzky, údržby, kontroly, odstraňovania porúch a havárií, výmeny elektrickej siete alebo jej časti, odstraňovať a obklesňovať stromy a iné porasty, ktoré by ohrozovali prevádzku elektrickej siete-43/2016.</p> <p>(Zapisom geom. plánu č. 5/2017 sa parc. ČKN č. 2338/1 rozdeľujú na parc. ČKN č. 2338/6, 2338/7, 2338/8) 20/2019.</p>

**Výpis je nepoužitelný na právne úkony**